



Solicitud de duplicados (de crotal).

Esta opción permite realizar solicitudes de aquellos crotales que previamente asignados (colocados) a animales se han perdido o deteriorado.

Para ello, en la pantalla principal pulsamos sobre Identificación-Bovino-Solicitud de duplicados y nos aparece un desplegable en el que pincharemos sobre la opción "Solicitud duplicados (de crotal)".



A continuación se muestra una pantalla en la que introducir el código de identificación completo de cada crotal duplicado solicitado, y en su caso, en la columna "Nº" se deberán especificar aquellos identificadores en que se solicitan ambas marcas auriculares en la .

ES050020000077 / EXPL DE PRUEBA / BÓVIDOS

Solicitud Duplicados Crotales							
CEA	ES050020000077			EXPL DE PRUEBA			
Especie	BÓVIDOS						
Tipo Identificador	Crotal						
Identificadores							
Identificador	Nº	Identificador	Nº	Identificador	Nº	Identificador	Nº
1 ES080850000041	1	2 ES050850000037	2	3	1	4	1
5	1	6	1	7	1	8	1
9	1	10	1	11	1	12	1
13	1	14	1	15	1	16	1
17	1	18	1	19	1	20	1
21	1	22	1	23	1	24	1
25	1	26	1	27	1	28	1
29	1	30	1	31	1	32	1
33	1	34	1	35	1	36	1
37	1	38	1	39	1	40	1

Aceptar Cancelar

Para poder grabar la solicitud de duplicados de crotales se deben cumplir las siguientes condiciones:

- El crotal debe tener un formato correcto (ES más 12 cifras ó de la Unión Europea).
- El animal debe pertenecer a la explotación.
- No debe existir una solicitud no satisfecha para el crotal.



Junta de Castilla y León

Consejería de Agricultura y Ganadería

Dirección General de Producción Agropecuaria
e Infraestructuras Agrarias
Servicio de Trazabilidad e Higiene Ganadera

MODULO GANADERO
Manual de Usuario

Después de pulsar sobre "Aceptar" se aparecerá una pantalla en la que se mostrará un documento con los datos de la solicitud. Si esta de acuerdo deberá pulsar el botón de firma electrónica. Si no esta de acuerdo puede pulsar el botón de cancelar solicitud de recrotalación.

¡AVISO IMPORTANTE! Antes de firmar un documento por primera vez debe instalar el cliente de firma y comprobar su correcto funcionamiento a través del [enlace: Comprobación requisitos componente firma](#). Examine el documento que se muestra a continuación y si esta de acuerdo pulse el boton **Firmar**.

Firmar y Registrar **Cancelar Solicitud Petición**

!!!ADVERTENCIA!!! El documento que se muestra a continuación **NO ES VÁLIDO**. Para que sea válido debe continuar con la comunicación y firmarla electrónicamente pulsando en "Firmar y Registrar", obteniendo a continuación el documento válido con los datos de firma electrónica y custodia del documento

Anexo-VII Cuerpo 1

Junta de Castilla y León Consejería de Agricultura y Ganadería	DOCUMENTO DE SOLICITUD DE MATERIAL DE IDENTIFICACIÓN	REGISTRO AÑO PROV SAC UV N° Expte.:

EL TITULAR/REPRESENTANTE DE LA EXPLOTACIÓN CUYOS DATOS IDENTIFICATIVOS PERSONALES SE RESEÑAN A CONTINUACIÓN:

DATOS DEL TITULAR/REPRESENTANTE DE LA EXPLOTACIÓN :

APELLIDOS Y NOMBRE O RAZÓN SOCIAL ESP		D.N.I. / N.I.F. 9
DOMICILIO DEL MEDIO		TELÉFONO 9
CÓDIGO POSTAL	MUNICIPIO	LOCALIDAD PROVINCIA

Al pulsar el botón "Firmar" aparecerá una ventana en la que podrá seleccionar el certificado a usar para realizar la firma electrónica.

Diálogo de Seguridad

Seleccione un certificado

Confirme el certificado pulsando Aceptar. Si no es este el certificado pulse Cancelar.

NOMBRE ROSA - ...
 Emisor: FNMT Clase 2 CA
 Valido desde: 02/12/2013 hasta 02/12/2016
[Haga clic aquí para ver las propiedades del certificado](#)

Aceptar **Cancelar**

¡AVISO IMPORTANTE! Antes de firmar un documento por primera vez debe instalar el cliente de firma y comprobar su correcto funcionamiento a través del [enlace: Comprobación requisitos componente firma](#). Examine el documento que se muestra a continuación y si esta de acuerdo pulse el boton **Firmar**.

!!!ADVERTENCIA!!! El documento que se muestra a continuación **NO ES VÁLIDO**. Para que sea válido debe continuar con la comunicación y firmarla electrónicamente pulsando en "Firmar y Registrar", obteniendo a continuación el documento válido con los datos de firma electrónica y custodia del documento

SANCHORREJA
MUNICIPIO
SANCHORREJA

EXPONE:

- Que conoce lo establecido en la legislación vigente en materia de identificación y registro animal.
- Que conoce y da su conformidad para que los datos personales contenidos en esta comunicación sean incluidos en ficheros automatizados y utilizados de acuerdo con lo previsto en la Ley Orgánica 15/1999, de 13 de Diciembre, de Protección de Datos de Carácter Personal.
- Que todos los datos que figuran en la presente comunicación son ciertos.

SOLICITA (3):

1) ☐ Unidades de Identificación de ☐ Crotal plástico ☐ Bolo original ☐ Transpondedor inyectable ☐ Crotal electrónico

2) ☒ 3 Duplicados de unidades de identificación de ☒ Crotal plástico ☐ Bolo original ☐ Transpondedor inyectable ☐ Crotal electrónico, con los códigos de identificación que se reseñan a continuación.

3) ☐ Documentos de identificación duplicados (DIB) con los códigos de identificación que se reseñan a continuación (Sólo para animales de la especie bovina).

ME COMPROMETO A:

- La colocación de las unidades de identificación y a la cumplimentación y entrega de los documentos relacionados que se establezcan al respecto de acuerdo con la legislación vigente.

DATOS DE LA SOLICITUD:

A CUMPLIMENTAR POR EL GANADERO/VETERINARIO AUTORIZADO CUANDO SOLICITE DUPLICADOS DE UNIDADES DE IDENTIFICACIÓN O DIB:

hecho

Sitios de confianza



Una vez firmado el documento y en caso de ser necesario el pago telemático de la tasa, la siguiente pantalla nos permite realizar el pago telemático de la tasa.

The screenshot shows a web browser window with the title 'SIMOCYL - Ganaderos - PREEXPLOTACION - Consejería de Agricultura y Ganadería - Junta de Castilla y León - Microsoft Internet Explorer'. The address bar shows 'http://10.16.98.141'. The page header includes the Junta de Castilla y León logo and the text 'SIMOCYL - Subsistema de Ganaderos'. Below the header is a navigation menu with links: 'Explotación', 'Crotales', 'Animales', 'Nacimientos', 'Entradas', 'Salidas', 'Muertes', and 'Utilidades'. The main content area has a yellow background and displays a form titled 'CONTINUACIÓN DEL PAGO'. The form has a section 'Datos' with fields for 'Nº Reg. Beneficiario' (657302), 'CIF/NIF', and 'Apellidos y Nombre'. Below this is a section for bank details with fields for 'Banco', 'Sucursal', 'DC', and 'Cuenta'. There is also a field for 'CCC'. At the bottom of the form are two buttons: 'Continuar' and 'Volver'. The Windows taskbar at the bottom shows the 'Inicio' button, several open applications, and the system clock at 08:46.

La primera vez que realice el pago telemático (este tipo de pago le permite conectar desde su ordenador con la entidad bancaria acreditada que usted elija y en la que tenga cuenta y realizar el pago) deberá anotar los datos de la cuenta en la que desee que se le cargue el importe que debe abonar en concepto de tasa. Posteriormente, cuando acceda al pago le saldrá por defecto la cuenta que usted a anotado la primera vez pero le da la opción de poder cambiarla por otra si lo desea.

Una vez que anote el número de cuenta bancaria, o si esta conforme con la que aparece, pulsará continuar y le aparecerá una nueva pantalla, en ella figura un texto en inglés donde le dice:

"Alerta de seguridad

Este sitio web necesita acceso a los certificados digitales en este ordenador.

ATENCIÓN: Permitiendo el acceso a tus certificados, este sitio web accederá a alguna información personal almacenada en tus certificados

¿Quieres que este sitio web acceda a los certificados en esta computadora ahora?"

Para poder efectuar el pago telemático es necesario acceder al certificado digital, para comprobar la identidad de la persona que efectúa el abono de la tasa, por lo tanto debe marcarse YES



**Junta de
Castilla y León**

Consejería de Agricultura y Ganadería

Dirección General de Producción Agropecuaria
e Infraestructuras Agrarias
Servicio de Trazabilidad e Higiene Ganadera

*MODULO GANADERO
Manual de Usuario*

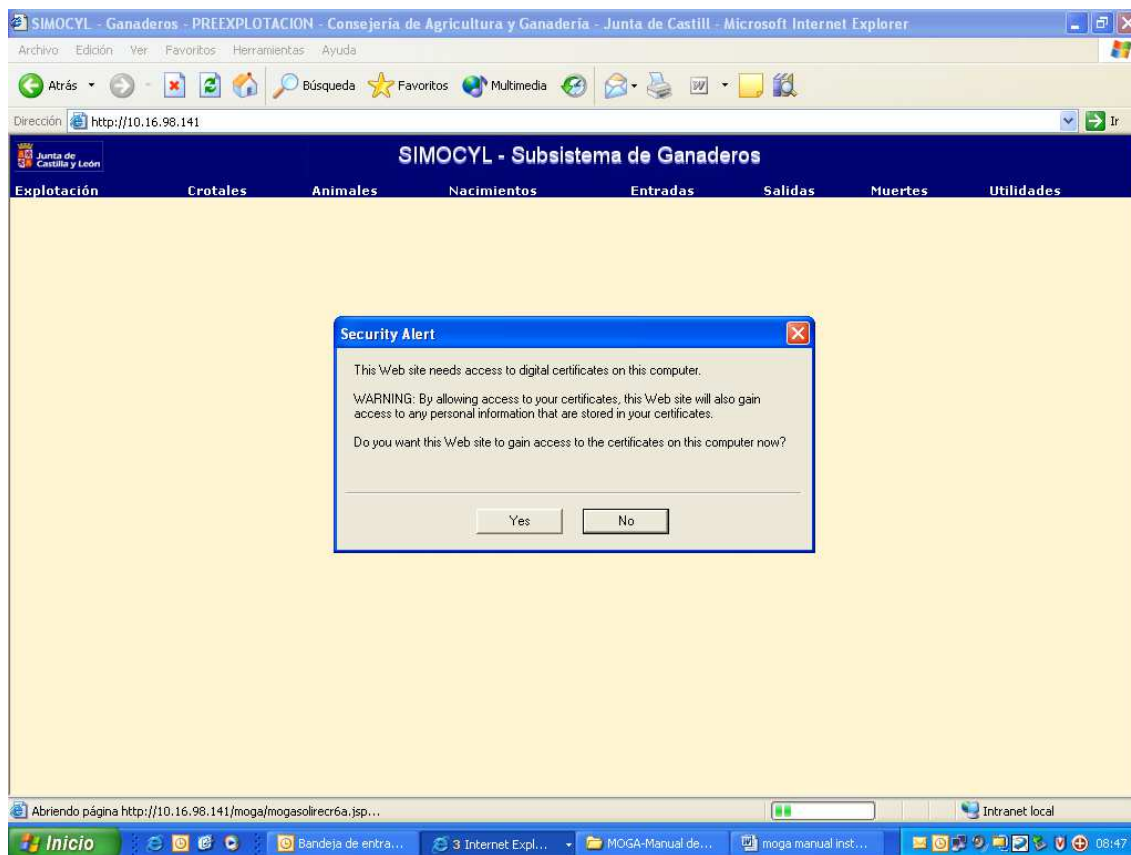

En la pantalla que se muestra a continuación pinchará sobre "Firmar y Continuar".

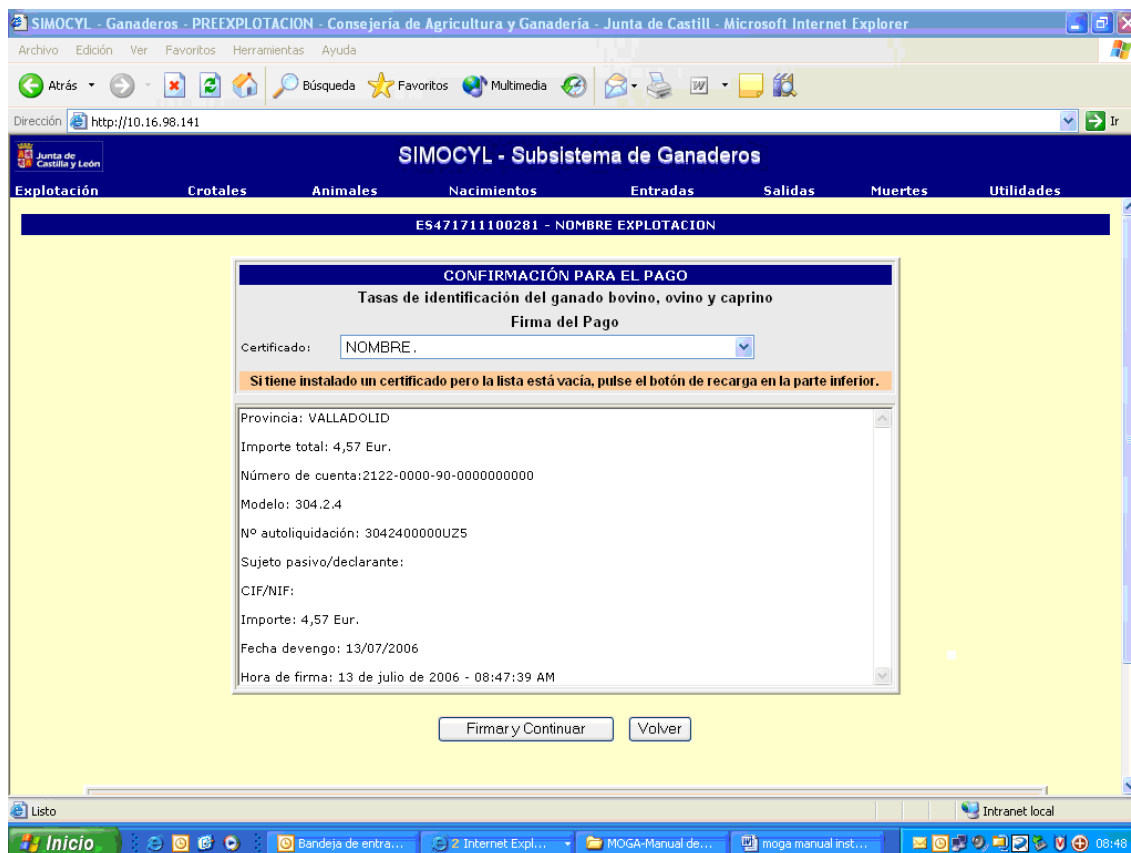

Puede aparecerle una pantalla en la que figura un texto en inglés donde le dice:

"Alerta de seguridad

Este sitio web necesita crear una firma digital usando tu clave privada.

ATENCIÓN: Permitir que un sitio web de poca confianza use tu clave privada es un riesgo de seguridad. Este sitio web podrá usar tu clave privada para asumir tu identidad con datos protegidos comprometidos

¿Quieres que este sitio web cree la firma ahora?

No mostrar este cuadro de dialogo de nuevo

Si tú seleccionas esta caja de chequeo, algunas páginas web dentro de este sitio sea capaz de crear firmas digitales sin avisarte de nuevo. Sin embargo, te avisará de nuevo cuando tú visites otros sitios web".

La pasarela de pago exige que la información que se emite desde tu ordenador sea firmada electrónicamente por tu certificado digital. Para firmar se debe acceder a la clave privada de tu certificado, por lo tanto para poder continuar hay que marcar YES.

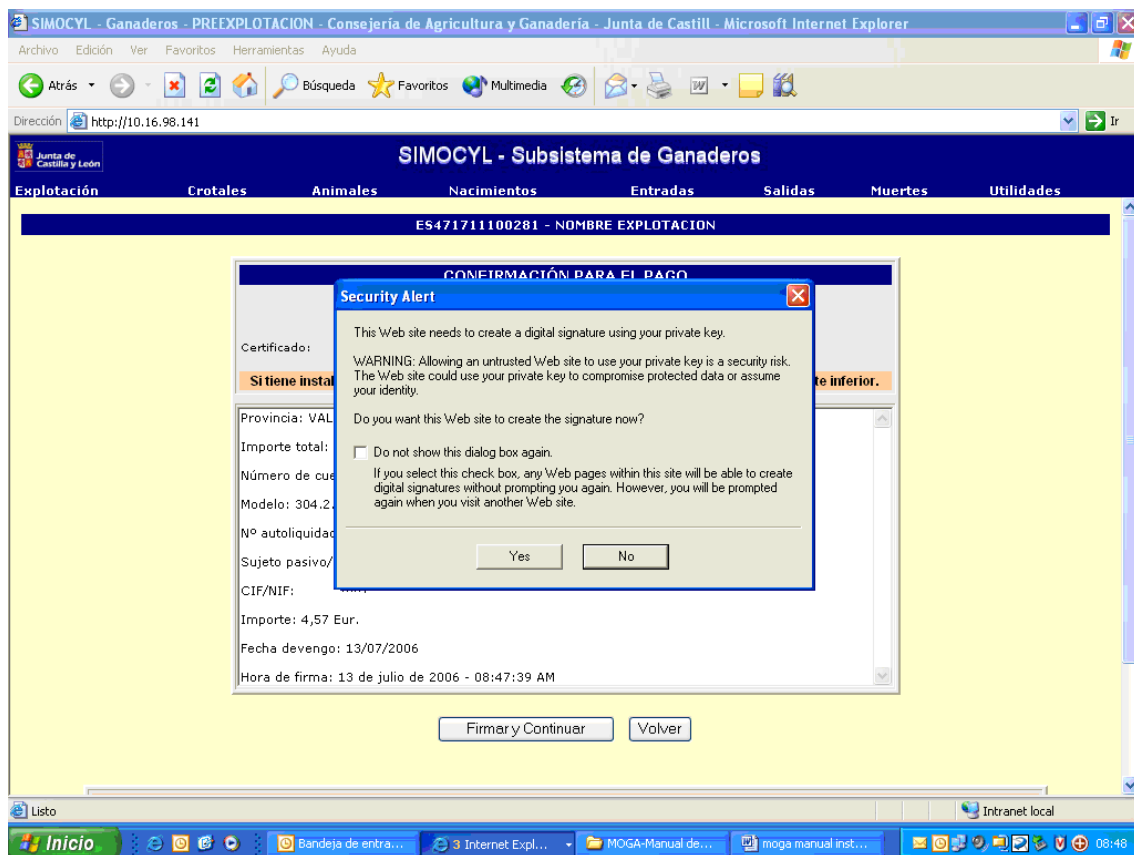

La siguiente pantalla aparece mientras se intenta realizar la conexión con el banco o caja para realizar el pago.



The screenshot shows a web browser window with the title "SIMOCYL - Ganaderos - PREEXPLOTACION - Consejería de Agricultura y Ganadería - Junta de Castilla y León". The address bar shows "http://10.16.98.141". The page has a blue header with the text "SIMOCYL - Subsistema de Ganaderos" and a navigation menu with links: "Explotación", "Crotales", "Animales", "Nacimientos", "Entradas", "Salidas", "Muertes", and "Utilidades". The main content area has a yellow background and displays a form titled "CONFIRMACIÓN PARA EL PAGO" with the subtitle "Tasas de identificación del ganado bovino, ovino y caprino". The form includes a "Firma del Pago" section with a dropdown menu showing "NOMBRE". Below this, a message states: "Si tiene instalado un certificado pero la lista está vacía, pulse el botón de recarga en la parte inferior." The form also displays payment details: "Provincia:", "Importe total: 4,57 Eur.", "Número de cuenta: 2122-", "Modelo: 304.2.4", "Nº autoliquidación: 3042-", "Sujeto pasivo/declarante:", "CIF/NIF:", "Importe: 4,57 Eur.", "Fecha devengo: 13/07/2006", and "Hora de firma: 13 de julio de 2006 - 08:47:39 AM". A "PROCESANDO PAGO" status bar is visible in the middle of the form. At the bottom of the form, there are two buttons: "Firmar y Continuar" and "Volver". The browser's taskbar at the bottom shows the "Inicio" button and several open applications, including "Bandeja de entra...", "Internet Expl...", "MOGA-Manual de...", and "moga manual inst...". The system clock in the bottom right corner shows "08:48".

Si se realiza con éxito la conexión con el banco le aparecerá la siguiente pantalla y pulsará sobre "Continuar"

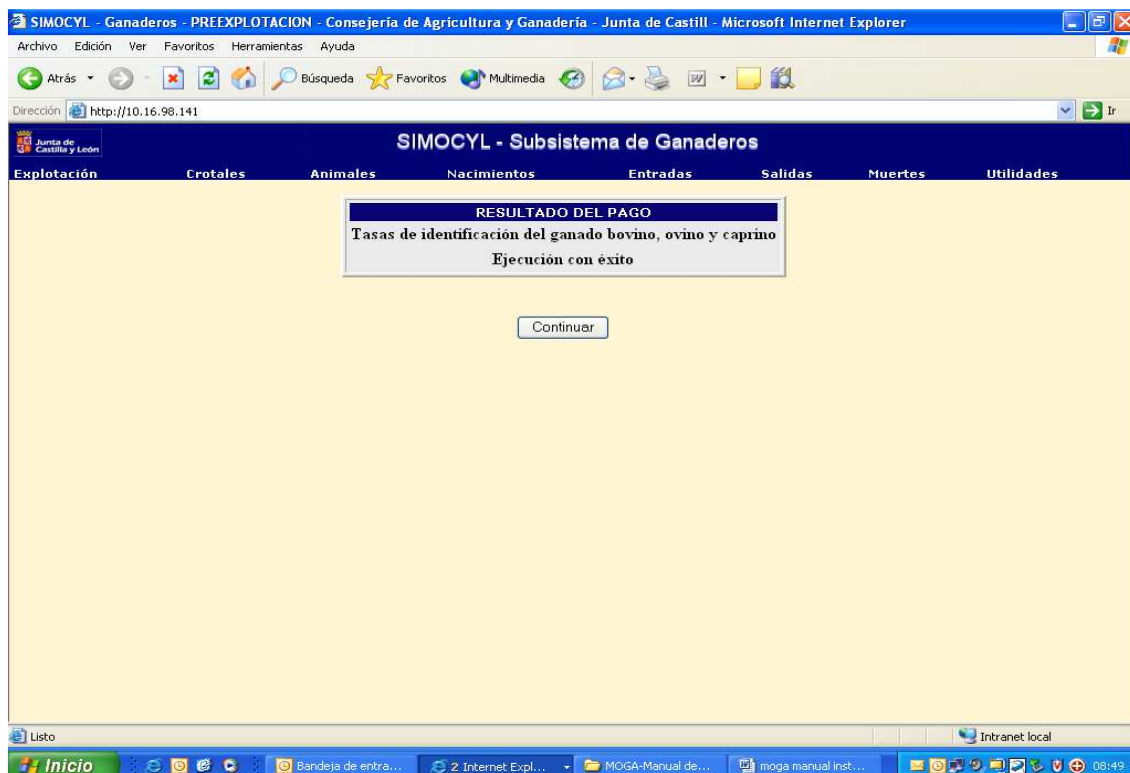

Y aparece la siguiente pantalla donde nos avisa que esperemos un momento mientras aparece otra pantalla con el documento de solicitud que tendremos que imprimir.

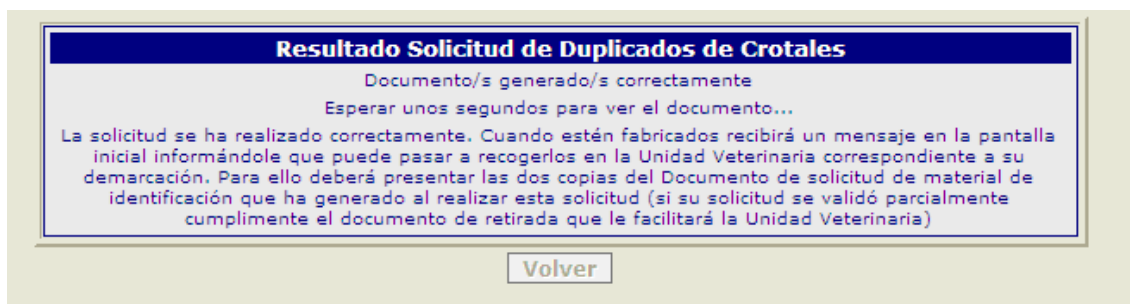

Se abrirán dos documentos "Autoliquidación de tasas y otros derechos" y "Documento de solicitud de material de identificación" (según se muestran en las pantallas siguientes) el ganadero debe de imprimirlos para que le sirvan de resguardo del pago de la tasa y de la solicitud de recrotación. Asimismo, seria conveniente que la copia del "Documento de solicitud de material de identificación" lo presentase en la Unidad Veterinaria cuando acuda a recoger el material de identificación solicitado.

Cuando se reciban los duplicados en la Unidad Veterinaria le aparecerá un aviso en pantalla y se le remitirá un correo electrónico con el aviso.



Junta de Castilla y León

Consejería de Agricultura y Ganadería

Dirección General de Producción Agropecuaria
e Infraestructuras Agrarias
Servicio de Trazabilidad e Higiene Ganadera

MODULO GANADERO
Manual de Usuario

http://10.16.98.141/moga/despacha?url=11730460t_13-07-2006_mogatasatolario_1152773395770.pdf - Microsoft Internet Explorer

Archivo Edición Ir a Favoritos Ayuda

Búsqueda Favoritos Multimedia

Dirección http://10.16.98.141/moga/despacha?url=11730460t_13-07-2006_mogatasatolario_1152773395770.pdf&directorio=salidas&contentType=application/pdf Ir Vinculos

Seleccionar 118% Buscar en Web

Grandes ofertas de Adobe

Junta de Castilla y León
Consejería de Agricultura y Ganadería

AUTOLIQUIDACIÓN DE TASAS Y OTROS DERECHOS €

UNIDAD ADMINISTRATIVA		DIRECCIÓN GENERAL DE PRODUCCIÓN AGROPECUARIA	
NÚMERO DE LIQUIDACIÓN		3042430	AÑO 2006
N.I.F.	APELLIDOS Y NOMBRE/RAZÓN SOCIAL APELLIDOS		
DIRECCIÓN RIGOBERTO CORTEJOSO			
MUNICIPIO	PROVINCIA	CÓDIGO POSTAL	
VALLADOLID	VALLADOLID	47014	

AUTOLIQUIDACIÓN

	Unidades	IMPORTE	€
304.2.4. Tasas de identificación del ganado bovino, ovino y caprino			
Suministro de material para recrotalización de la especie bovina (crotal y documento de identificación)	2	1,22	
Cada acto administrativo de autorización de marcas	1	3,35	

1 de 1

Zona desconocida

Inicio Bandeja de entra... Internet Expl... MOGA-Manual de... moga manual inst... 08:57

Junta de Castilla y León ...

Página Seguridad Herramientas

Documento generado el 16-12-2014 13:58:38

Metadatos

- Identificador documento : 017RFOYUSRG9C
- Localizador Universal documento : FH8D36EGJN1OVN2343QRQ6
- Nº de registro : 20145550004583
- Fecha de registro : 16/12/2014 13:56:21
- Fecha de copia electrónica : 16/12/2014 13:58:34
- Autorizados a consulta :
 - cif S
 - nif

Más metadatos... pulse aquí

Información de las firmas

Número total de firmantes: 1

Firmante 1

Datos de la firma

Fecha de la firma: 16-12-2014 13:55:56

Certificado firmante

Emisor: FNMT

DNI:

Nombre y apellidos:

Fecha de emisión: 02-12-2013 17:59:14

Fecha de caducidad: 02-12-2016 17:59:14

Si no puede ver el documento mostrado a la derecha pulse aquí para descargarlo

Anexo-VII Cuerpo 1

	Junta de Castilla y León Consejería de Agricultura y Ganadería	DOCUMENTO DE SOLICITUD DE MATERIAL DE IDENTIFICACIÓN	REGISTRO AÑO PROV SAC UV Nº Expte.:
--	--	---	---

EL TITULAR/REPRESENTANTE DE LA EXPLOTACIÓN CUYOS DATOS IDENTIFICATIVOS PERSONALES SE RESEÑAN A CONTINUACIÓN:

DATOS DEL TITULAR/REPRESENTANTE DE LA EXPLOTACIÓN:

APELLIDOS Y NOMBRE O RAZÓN SOCIAL		D.N.I. / N.I.F.	
ESP			
DOMICILIO DEL		TELÉFONO	
CÓDIGO POSTAL	MUNICIPIO	LOCALIDAD	PROVINCIA
	SANCHORREJA	SANCHORREJA	AVILA
APELLIDOS Y NOMBRE DEL REPRESENTANTE LEGAL		D.N.I. / N.I.F.	
JAVIER			

DATOS DE LA EXPLOTACIÓN:

LOCALIDAD	PROVINCIA
SANCHORREJA	AVILA
MUNICIPIO	CEA
SANCHORREJA	ES052051100231
ESPECIE	BOVIDOS

EXPOSICIÓN

- Que conoce lo establecido en la legislación vigente en materia de identificación y registro animal.

- Que conoce y da su conformidad para que los datos personales contenidos en esta documentación sean incluidos en ficheros automatizados y utilizados de acuerdo con lo previsto en la Ley Orgánica 15/1999, de 13 de Diciembre, de Protección de Datos de Carácter Personal.

- Que todos los datos que figuran en la presente comunicación son ciertos.

SOLICITA(S)

1 ☐ Unidades de identificación de ☐ Crotal plástico ☐ Bistipín ☐ Transpondedor inyectable ☐ Crotal electrónico

2 ☒ Duplicados de unidades de identificación de ☒ Crotal plástico ☐ Bistipín ☐ Transpondedor inyectable ☐ Crotal electrónico, con los códigos de identificación que se reseñan a continuación.

3 ☐ Documentos de identificación duplicados (DIB) con los códigos de identificación que se reseñan a continuación (500 para animales de la especie bovina).

ME COMPROMETO A:

- La colocación de las unidades de identificación y a la cumplimentación y entrega de los documentos relacionados que se establezcan al respecto de acuerdo con la legislación vigente.

DATOS DE LA SOLICITUD:

A CUMPLIMENTAR POR EL GANADERO/VETERINARIO AUTORIZADO CUANDO SOLICITE DUPLICADOS DE UNIDADES DE IDENTIFICACIÓN O DIB:

TIPO MATERIAL (S)	CÓDIGO DE IDENTIFICACIÓN	TIPO MATERIAL (S)	CÓDIGO DE IDENTIFICACIÓN
C	ES0508650000037	C	ES0508650000037
C	ES0808650000041		

PLAR PARA LA ADMINISTRACIÓN



Si la conexión telemática con el banco no se puede realizar le aparecerá la siguiente pantalla:

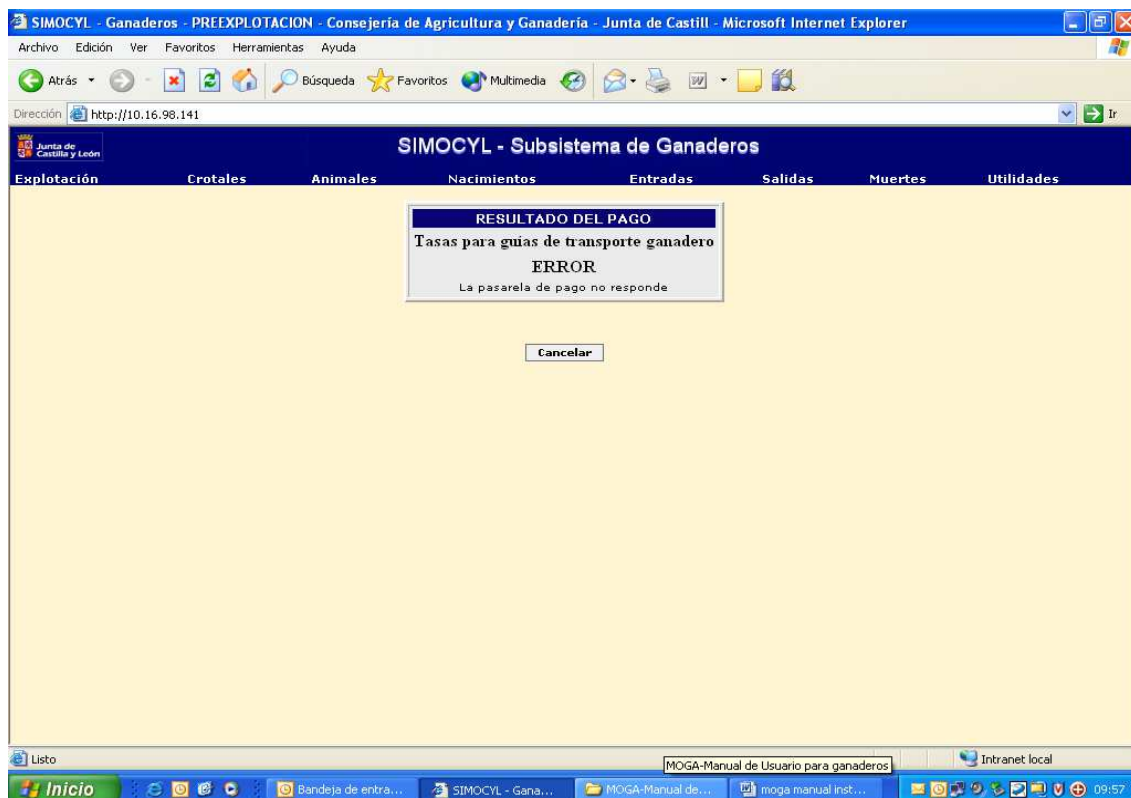

En este caso deberá intentar la conexión en otro momento o se pasará por la Unidad Veterinaria correspondiente a su demarcación donde solicitará el pago de la tasa para la obtención de material de identificación.

[illegible][illegible]